

Klant: Stejon
Dossier: 977

RAKO

ELECTRICAL SOLUTIONS

Elektrische keuring / Elektrische schema's

The Bay
Tiensestraat 217
3000 Leuven

RAKO-ES BVBA
Koen Martin (0474 56 12 36)
BTW BE 0508.638.306
Crelan BE40 8601 1920 1763

ATECON vzw
Prins Boudewijnlaan 43 - bus 10
2650 Edegem
Tel: 03/770 75 14
www.atecon.be / info@atecon.be



N°618-INSP

KEURINGSVERSLAG ELEKTRISCHE INSTALLATIES OP LAAGSPANNING EN ZEER LAGE SPANNING

Algemene gegevens :

Datum verslag:	17/03/2023
Verslag N°:	605121
Datum keuring:	15/03/2023
Inspecteur:	Godts Steve
Keuring N°:	202303373
Controle volgens Boek 1:	4.2.4.4., 6.5.
Aanwezigen:	Koen Martin
Type keuring:	Controlebezoek

Adres- en onderzoeksgegevens :

Plaats van het onderzoek:	Tiensestraat 217 , 3000 LEUVEN	Index teller:	Dag: 157248,00	Nacht: 81108,00
Teller n°:	54442232			
Datum installatie:	Na 01/01/1983 en voor 01/06/2020			
EAN-code:	NV			
Naam opdrachtgever:	RAKO ES	Adres opdrachtgever:	Steenweg op Wezemaal 102, 3110 ROTSELAAR	
Naam eigenaar:	VME The Bay	Adres eigenaar:	Tiensestraat 217 , 3000 Leuven	
Installateur:	RAKO ES	Adres installateur:	Steenweg op Wezemaal 102 , 3110 Rotselaar	
BTW-n° of ID:	0508.638.306			
Type lokaal:	Algemene delen			

Algemene gegevens elektrische installatie:

Nominale spanning:	3 x 230V	Max. beveiliging:	3 x 32 A	Meter - bord verbinding:	XVB 4 x 10 mm ²
Type electrode:	Piket	# verdeelborden:	1	# stroombanen:	12
Netsysteem:	TT	Type alg. schakelaar:	Lastscheider		

Differentieelschakelaars:

In:	IΔ:	#p:	Type:	Icu:	Test:	X2,5:
40 A	300mA	4	A	3000 A	OK	OK

Beschrijving van de installatie:

Beveiligde en # kringen:	Bescherming:	Sectie:
Algemeen # 12	A-L	1,5 ² , 2,5 ²
# 0		

Metingen, proeven en visuele controles:

Ra:	25,80	Ohm	Alg. isolatieweerstand:	3,00	MOhm	Aardingscontinuïteit:	OK
Directe aanraking:	OK		Indirecte aanraking:	OK		Alg. visuele controle:	OK
Correcte schema's:	OK		Equipotentiale verbindingen:	OK		Vaste toestellen:	NVT

Vaststellingen (Inbreuken, opmerkingen en nota's):

Zie bijlage

Besluit: De elektrische installatie voldoet aan de voorschriften van Boek 1 van het KB van 8.09.2019 betreffende de installaties van laagspanning en zeer lage spanning.
De volgende controle moet worden uitgevoerd uiterlijk vóór: 15/3/2028 (6.5.2.).
De éénraadsschema's en situatieplannen van de installatie werden gedateerd en ondertekend.
De ingangsklemmen van de differentieelstroominrichting(en) geplaatst aan het begin van de installatie werden verzegeld.

Aantal bijlagen:

Ééndraadschema's: JA

Situatieplannen: JA

Andere:

De inspecteur,
Godts Steve



ATECON vzw
Prins Boudewijnlaan 43 bus 10
2650 Edegem
BTW BE0408.677.925
info@atecon.be

Visum DNB (art. 270)

ATECON vzw
Prins Boudewijnlaan 43 - bus 10
2650 Edegem
Tel: 03/770 75 14
www.atecon.be / info@atecon.be



N°618-INSP

VASTSTELLINGEN: Inbreuken

Geen inbreuken vastgesteld

VASTSTELLINGEN: Opmerkingen

Geen opmerkingen

VASTSTELLINGEN: Nota's

Nota's algemeen :

- 1.08. : De controle van het vast of vast opgesteld materieel of van het verplaatsbaar materiaal werd niet uitgevoerd.
- 1.10. : Enkel de zichtbare en bereikbare gedeelten van de installatie werden gecontroleerd.
- 1.11. : Tijdens het onderzoek werden geen schakelaars, plinten, contactdozen, ... geopend.

Extra nota's:

Er werd geen dossier van uitwendige invloeden voorgelegd. De keuring werd uitgevoerd volgens de normale uitwendige invloeden: AA4/5 - AD1 - AE1 - AF1 - AG1 - AH1 - AK1 - AL1 - AM1 - AN1 - BA1 - BB1 - BC2 - BD1 - BE1 - CA1 - CB1 **Raadgevingen**

De eigenaar, de beheerder of de uitbater van de elektrische installatie is ertoe gehouden:

- a) voor het onderhoud ervan of voor het laten uitvoeren van dit onderhoud;
 - b) de nodige maatregelen te nemen zodat de voorschriften van Boek 1 te allen tijde worden nageleefd;
 - c) de documenten van de elektrische installatie in een dossier te bewaren, ter beschikking het te houden van iedere persoon die het mag raadplegen en een kopie van dit dossier ter beschikking van elke eventuele huurder te stellen;
 - d) het dossier van de elektrische installatie aan de nieuwe eigenaar, beheerder of uitbater over te maken;
 - e) onmiddellijk de met het toezicht belaste ambtenaar van de Federale Overheidsdienst die Energie onder zijn bevoegdheid heeft in kennis te stellen van elk ongeval waarvan personen het slachtoffer zijn en dat rechtstreeks of onrechtstreeks te wijten is aan de aanwezigheid van elektrische installaties;
 - f) de verplichting in het dossier elke niet-belangrijke wijziging of uitbreiding aan de elektrische installatie te vermelden;
 - g) een gelijkvormigheidscontrole op elke belangrijke wijziging of uitbreiding aan de elektrische installatie door een erkend organisme te laten uitvoeren.
- In het kader van de wettelijke opdrachten van de erkende organismen, wordt een kopie van dit verslag tijdens een periode van 5 jaar door het erkend organisme gehouden. Deze kopie wordt gesteld ter beschikking van elke persoon die wettelijk wordt toegelaten om het te raadplegen. Voor bijkomende informatie op de reglementaire voorschriften of klachten, is de Algemene Directie Energie van de Federale Overheidsdienst Economie, KMO, Middenstand en Energie (<https://www.economie.fgov.be>) bevoegd voor de erkende organismen.

De verkoper is er toe gehouden:

- a) het verslag van het controlebezoek te bewaren in het dossier van de elektrische installatie;
- b) het dossier van de installatie aan de koper bij eigendomsoverdracht over te maken;

De koper is er toe gehouden:

- a) zijn identiteit en de datum van de verkoopakte mee te delen aan het erkend organisme dat het controlebezoek heeft uitgevoerd;
 - b) elke volledige renovatie of elke afbraak van het gebouw met of zonder hergebouwd mee te delen aan de Algemene Directie Energie « Hoog Toezicht energieinfrastructuur en -producten ». In dit geval, maakt de Algemene Directie Energie een dossiernummer over en ze nodig hem uit om een kopie van het verslag van controle van de elektrische installatie over te maken, zodra de nieuwe elektrische installatie in gebruik wordt genomen;
 - c) de werken, nodig om de tijdens het nieuwe controlebezoek vastgestelde inbreuken te doen verdwijnen, uit te voeren. Ze worden zonder vertraging uitgevoerd en alle gepaste maatregelen worden genomen opdat, indien de installatie in dienst blijft, deze inbreuken geen gevaar vormen voor de personen of goederen. Indien tijdens het aanvullende controlebezoek wordt vastgesteld dat er nog inbreuken overblijven of indien geen gevolg wordt gegeven aan het in orde brengen van de installatie, wordt de Federale Overheidsdienst die Energie onder zijn bevoegdheid heeft, binnen een termijn van één jaar door het erkend organisme ingelicht.
- De verkoper en de koper zijn er toe gehouden, onmiddellijk de met het toezicht belaste ambtenaar van de Federale Overheidsdienst die Energie onder zijn bevoegdheid heeft in kennis te stellen van elk ongeval waarvan personen het slachtoffer zijn en dat rechtstreeks of onrechtstreeks te wijten is aan de aanwezigheid van elektrische installaties.

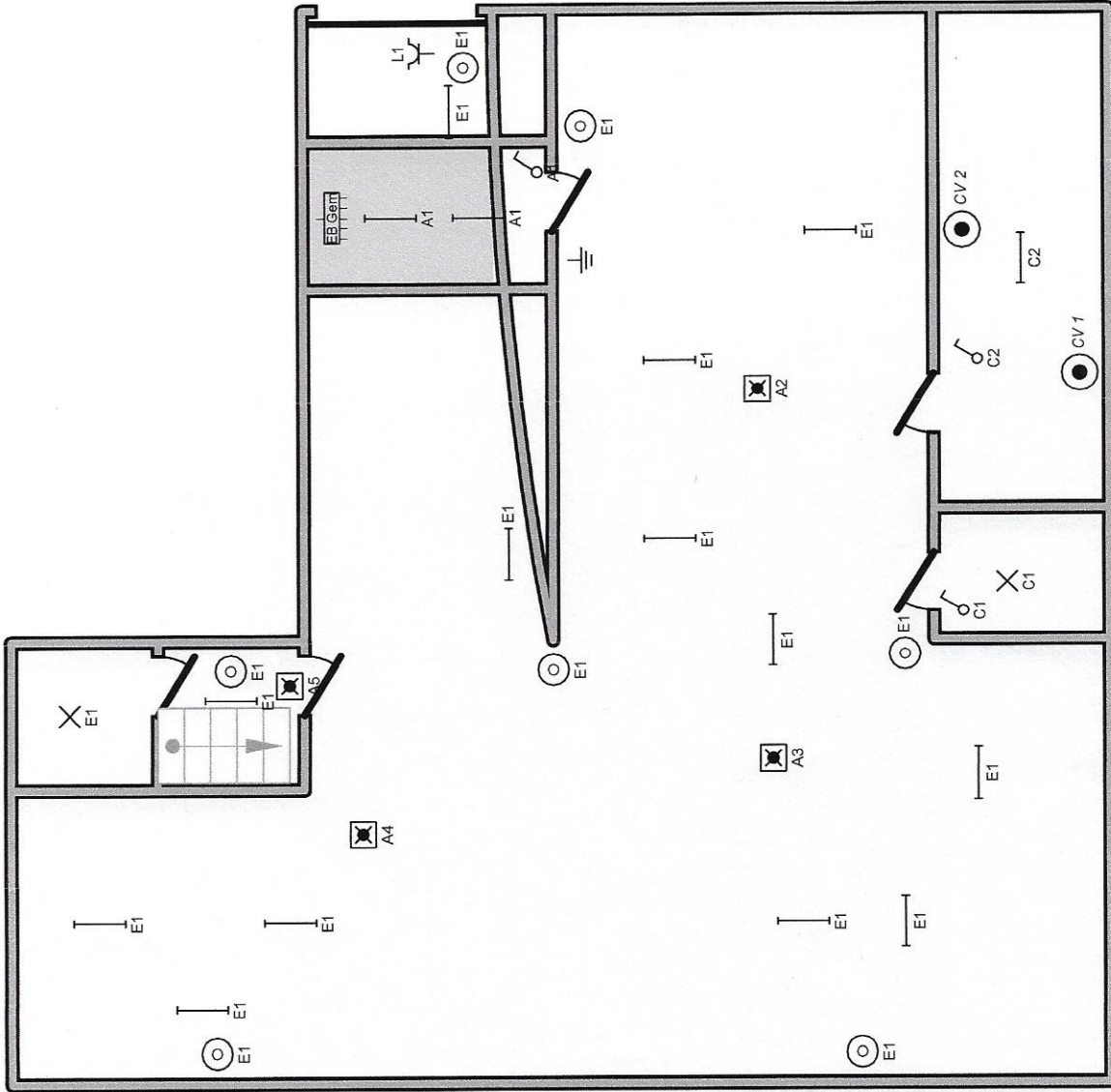

Garage, -1

Plaats van de elektrische installatie
 VME The Bay
 Tiensestraat 217
 3000 Leuven

Installateur

[Handwritten signature]

[Handwritten signature]

P. 2/4
 Situatieschema
 2 x 230V ~ 50Hz

ATECON vzw
 Steve Goets
 0472 84 08 06
 steve.goets@atecon.be

15-3-23

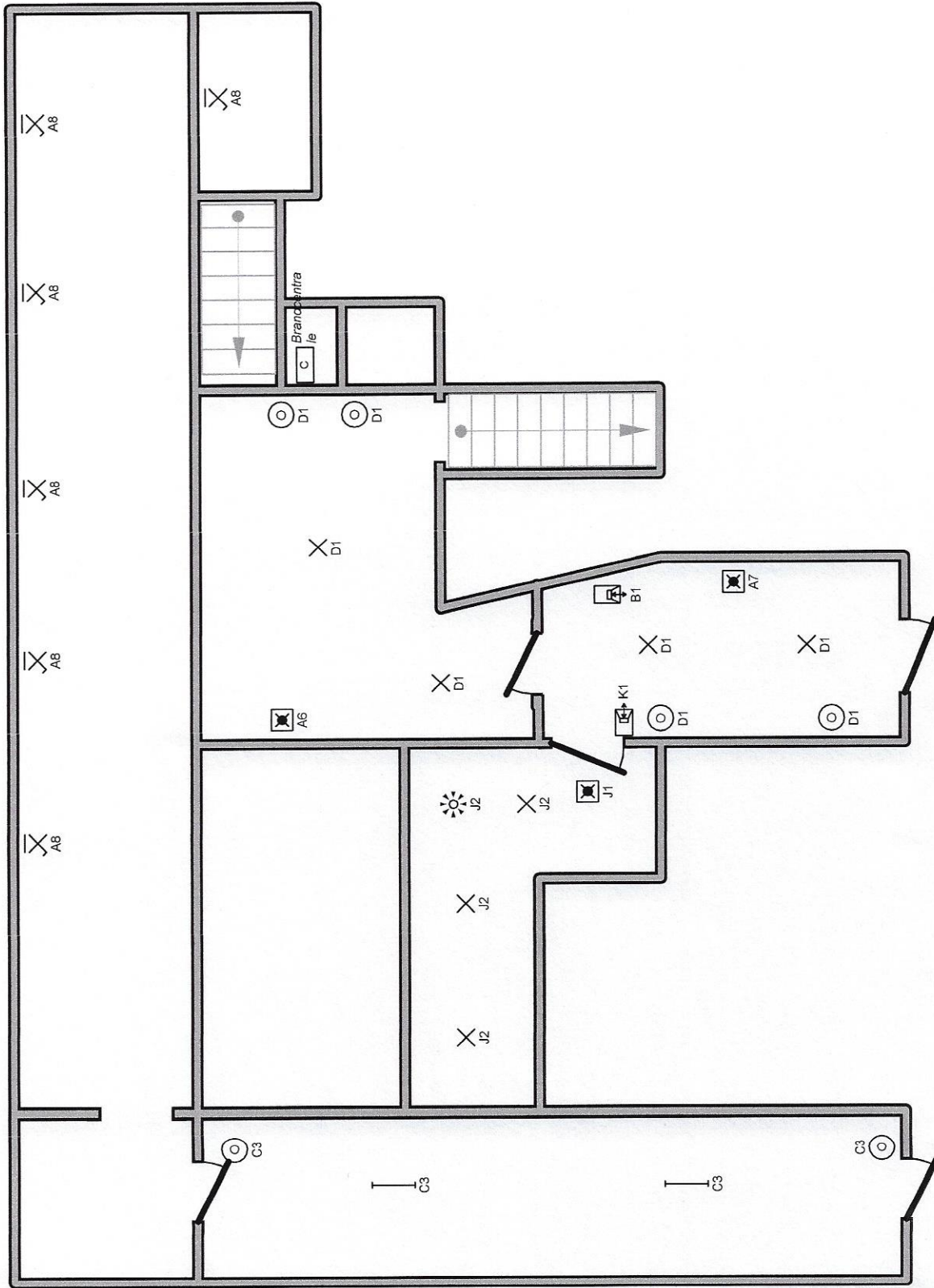

Geijkvloers

Plaats van de elektrische installatie
 VME The Bay
 Tiensestraat 217
 3000 Leuven

Installateur

p. 3/4
 Situatieschema
 2 x 230V ~ 50Hz

ATECON vzw
 Steve Goidis
 0472 04 03 06
 steve.goidis@atecon.be
 18-3-23

Schema's getekend door: Rako-ES bv - BTW BE 0508.638.306

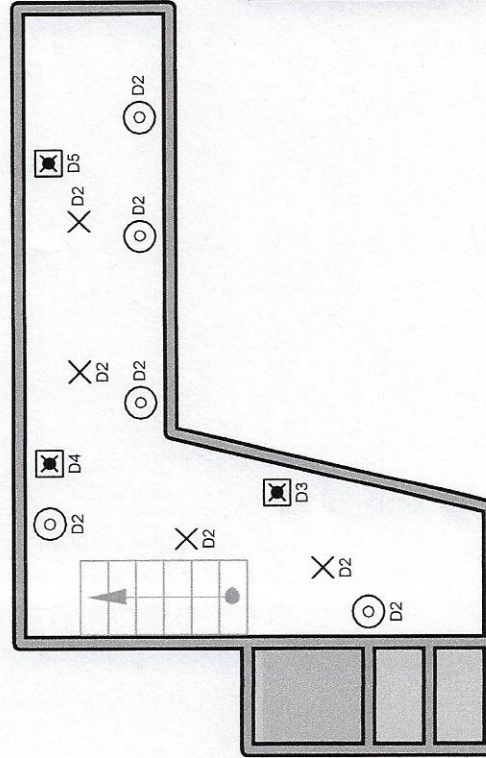
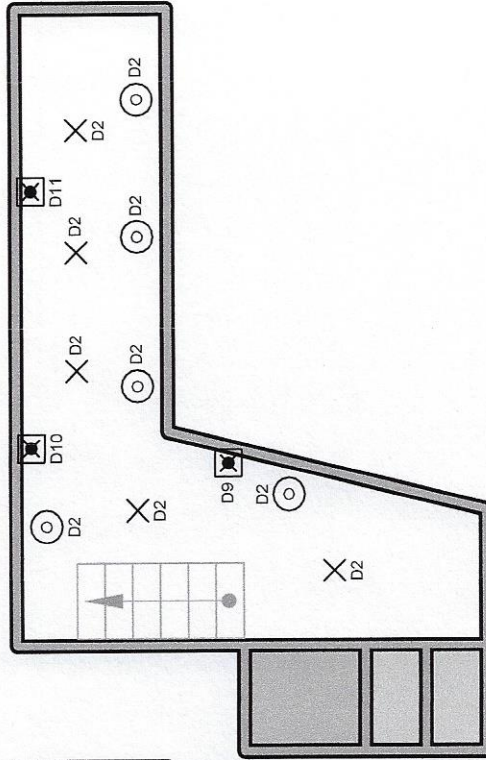
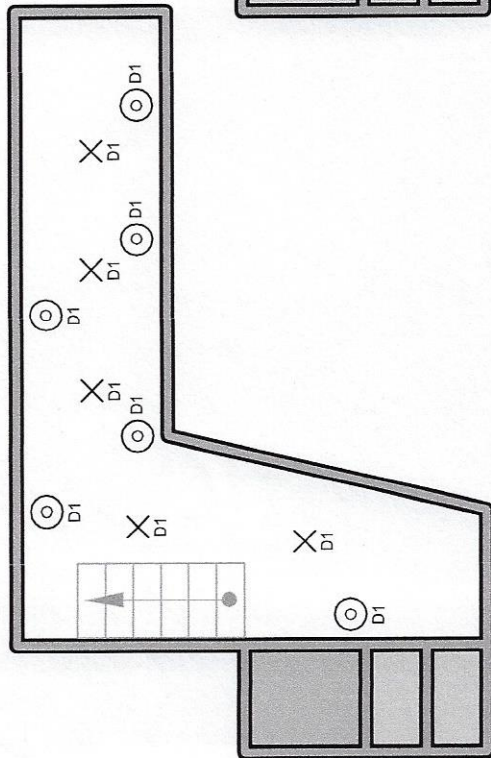
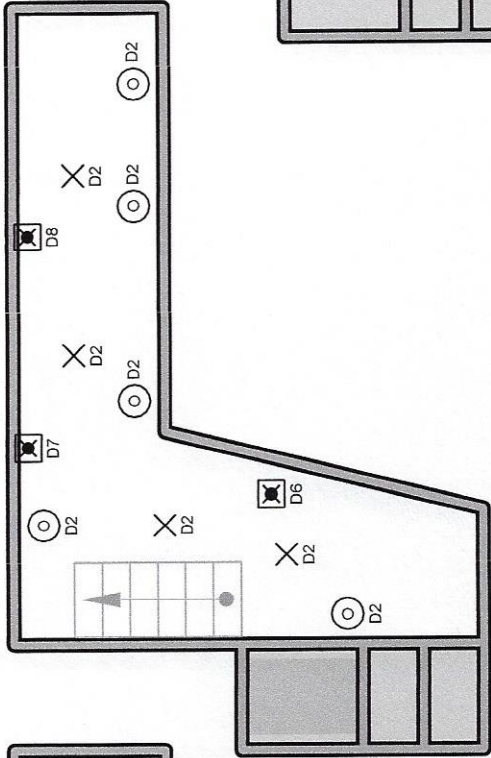
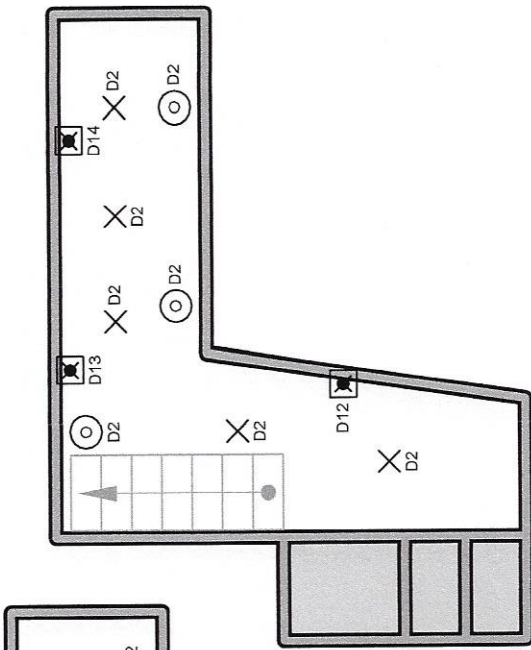

+1, +2, +3, +4, +5

Plaats van de elektrische installatie
 VME The Bay
 Tiensestraat 217
 3000 Leuven

Installateur

P. 4/4
 Situatieschema
 2 x 230V ~ 50Hz

ATECOM vzw
 Steve Godis
 0472 94 08 06
 steve.godis@atecon.be

18-3-23

Schema's getekend door: Rako-ES bv - BTW BE 0508.638.306